

ÖĞRENCİ MEMNUNİYET ANKETİ

01.11.2023 – 30.12.2023 Tarihleri arasında Öğrencilerimize Öğrenci memnuniyet anketi uygulanmıştır. Toplam 1 sorudan oluşan ankette, her soru için 5 ayrı cevap seçeneği sunulmuştur. Ankete Toplam 109

öğrenci katılmıştır.

Tablo 1- Öğrenci Memnuniyet anketi soru bazlı cevap yüzdeleri dağılım tablosu

	Her Zaman	Çoğu Zaman	Bazen	Nadiren	Hiçbir Zaman
1. Kayıtlı olduğunuz programdan memnuniyet düzeyinizi belirtiniz.	11,93%	8,26%	27,52%	33,03%	19,27%
2. Öğretim elemanları alanındaki yenilikleri ve gelişmeleri paylaşmaktadır.	29,36%	22,94%	34,86%	7,34%	5,50%
3. Derslerde teknolojik araç ve gereçler etkin kullanılmaktadır	30,28%	31,19%	25,69%	6,42%	6,42%
4. Danışmanım sorunlarımla ilgilenmektedir	34,86%	23,85%	24,77%	6,42%	10,09%
5. Dersliklerin donanımı uygundur	27,52%	23,85%	26,61%	10,09%	11,93%
6. Proje olanaklarından haberdar edilmekteyim.	33,94%	16,51%	27,52%	5,50%	16,51%
7. Üniversite web sayfası kullanışlıdır	26,85%	24,07%	26,85%	10,19%	12,04%
8. Öğrencilere temiz ve hijyenik bir ortam sunulmaktadır	28,97%	17,76%	33,64%	9,35%	10,28%
9. Öğrenci kulüp etkinlikleri yapılmaktadır.	20,37%	11,11%	31,48%	8,33%	28,70%
10. Üniversite tarafından kültürel, sportif ve sanatsal olanaklar sunulmaktadır	23,85%	10,09%	23,85%	11,93%	30,28%
11. Merkezi kütüphane fiziki yönden ve donanım açısından uygundur	22,02%	14,68%	34,86%	7,34%	21,10%
12. Üniversitede yer alan kantin, kafe, restoran vb. işletmeler kaliteli hizmet sunmaktadır	26,85%	15,74%	33,33%	12,04%	12,04%
13. Üniversitenin kariyer planlama etkinlikleri yapılmaktadır	21,30%	16,67%	29,63%	13,89%	18,52%
14. Değişim programları (Erasmus +, Farabi, Mevlana, vb.) bilgilendirme yapılmaktadır	18,52%	14,81%	26,85%	12,04%	27,78%
15. Üniversitenin özel gereksinimli bireyler açısından erişilebilirliği uygundur	24,77%	13,76%	26,61%	15,60%	19,27%
16. Topluma hizmet uygulamaları yapılmaktadır.	25,69%	13,76%	29,36%	10,09%	21,10%
17. Üniversite içi huzur ve güven hizmetleri uygundur	30,84%	20,56%	28,04%	9,35%	11,21%

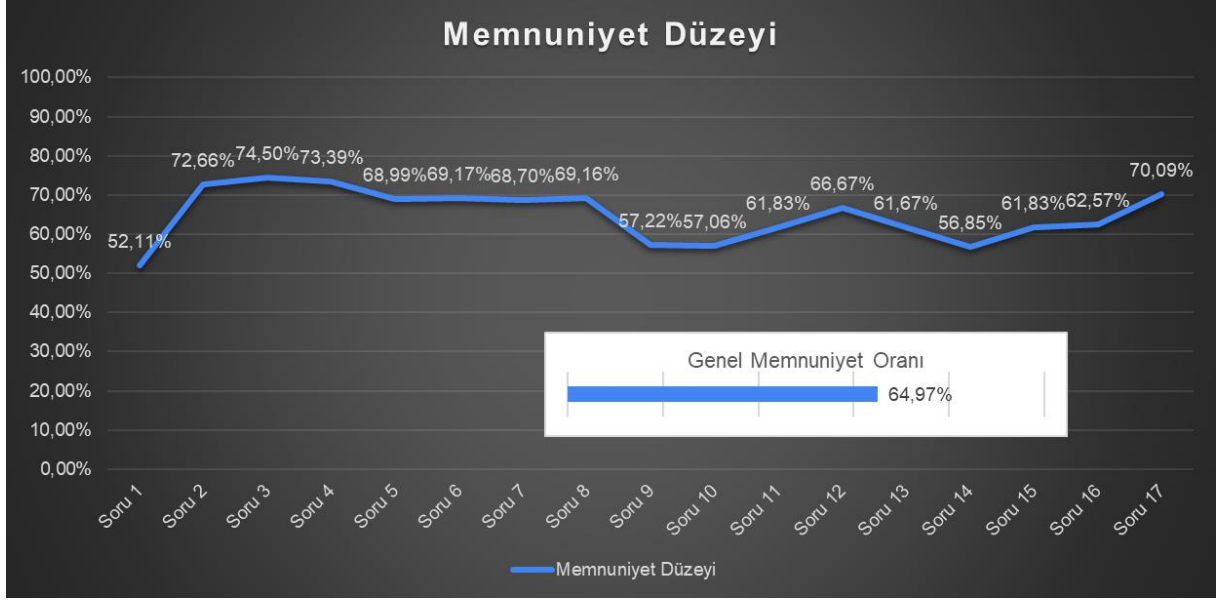

Şekil 1-Öğrenci memnuniyet anketi soru bazlı memnuniyet yüzdeleri grafiği

Şekil 1’de öğrenci memnuniyet anketinin soru bazlı memnuniyet yüzdeleri gösterilmiştir. En yüksek Soru 3 ve Soru 17 ve en düşük ise Soru 1 çıkmıştır.

Sorulara Göre Memnuniyet Oranları

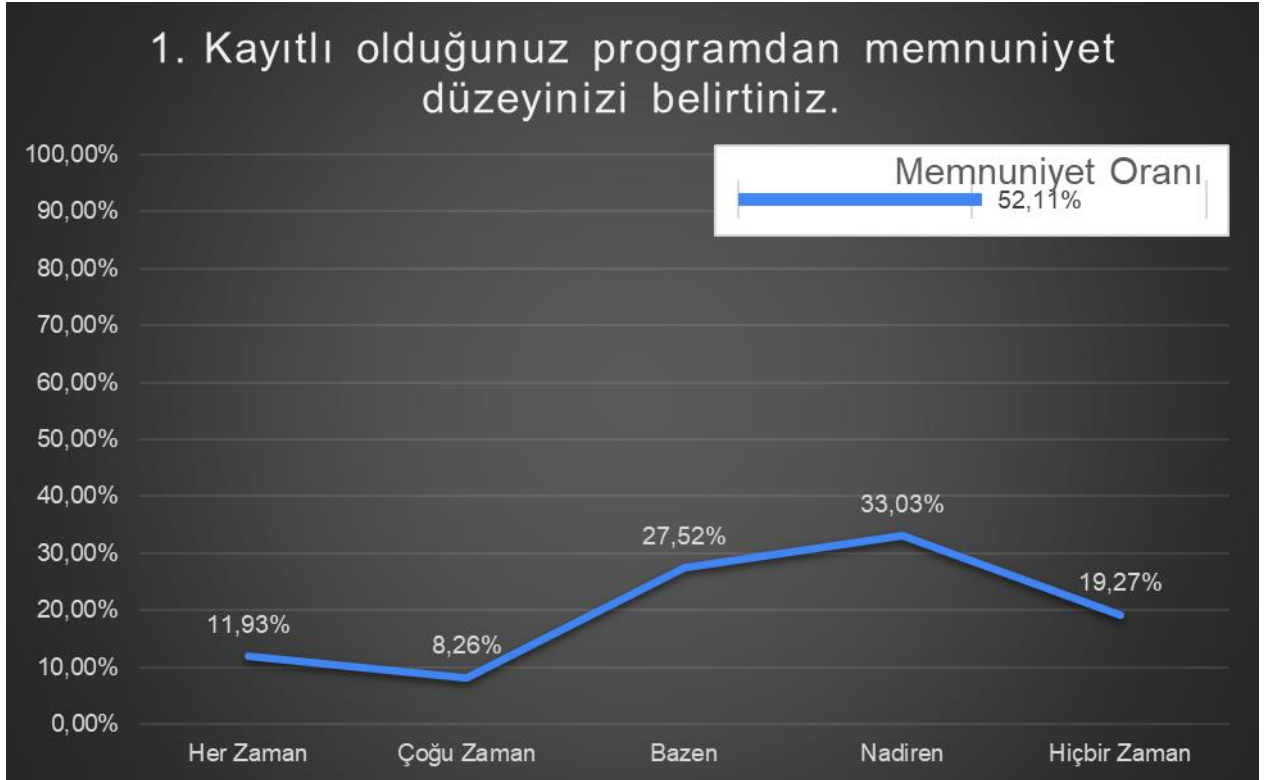

Şekil 2- 1. Soruya ait yüzdelerlik cevap dağılımı

2. Öğretim elemanları alanındaki yenilikleri ve gelişmeleri paylaşmaktadır.

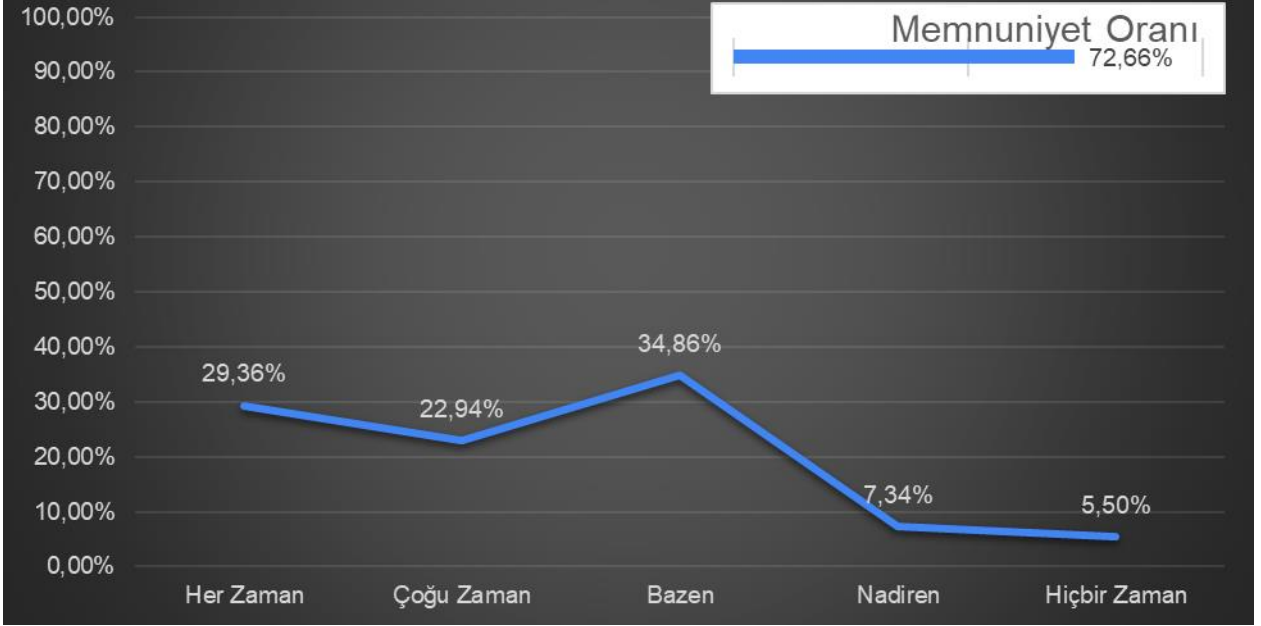

Şekil 3-2. Soruya ait yüzdeleri cevap dağılımı

3. Derslerde teknolojik araç ve gereçler etkin kullanılmaktadır

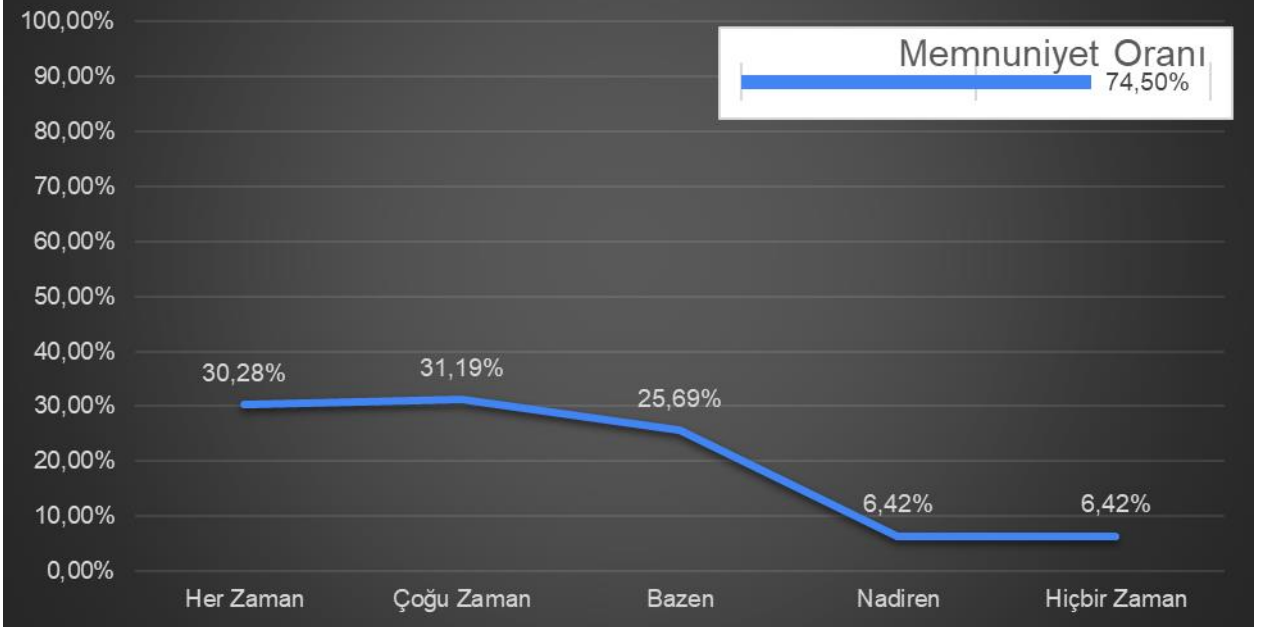

Şekil 4- 3. Soruya ait yüzdeleri cevap dağılımı

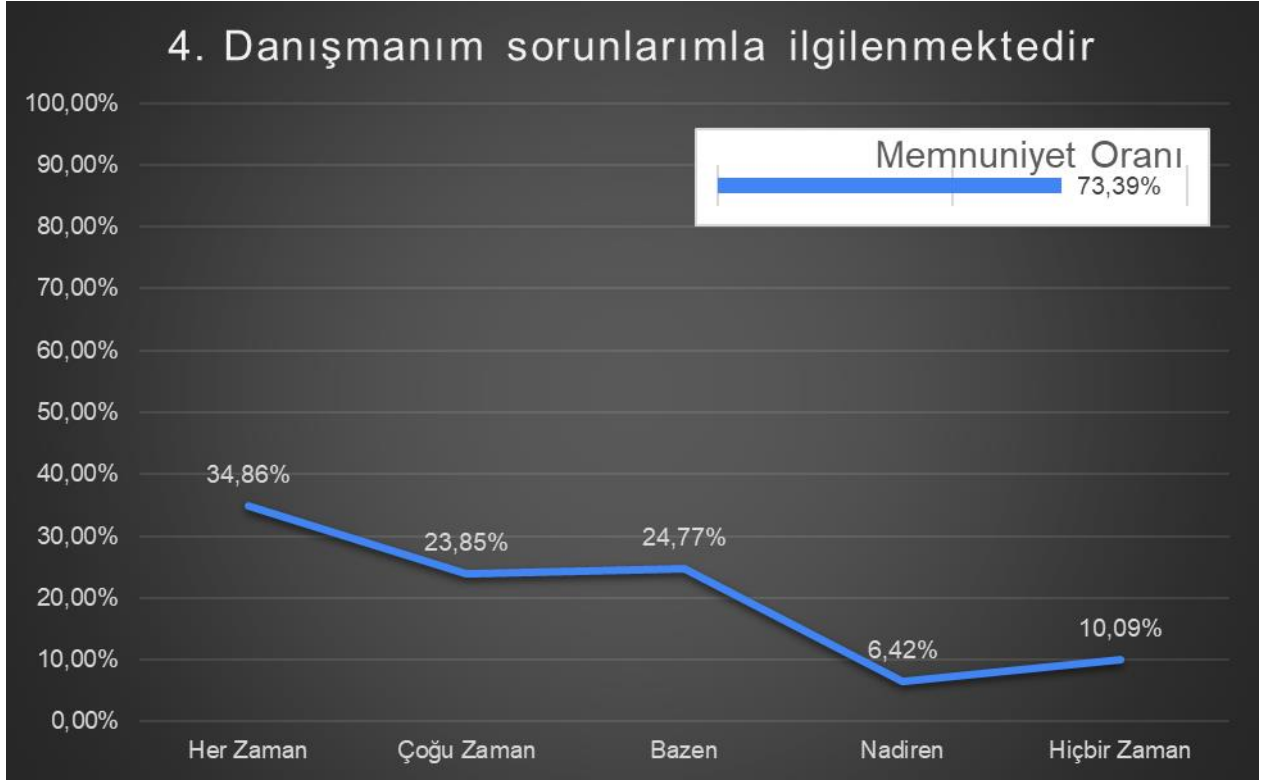

Şekil 5- 4. Soruya ait yüzdeleri cevap dağılımı

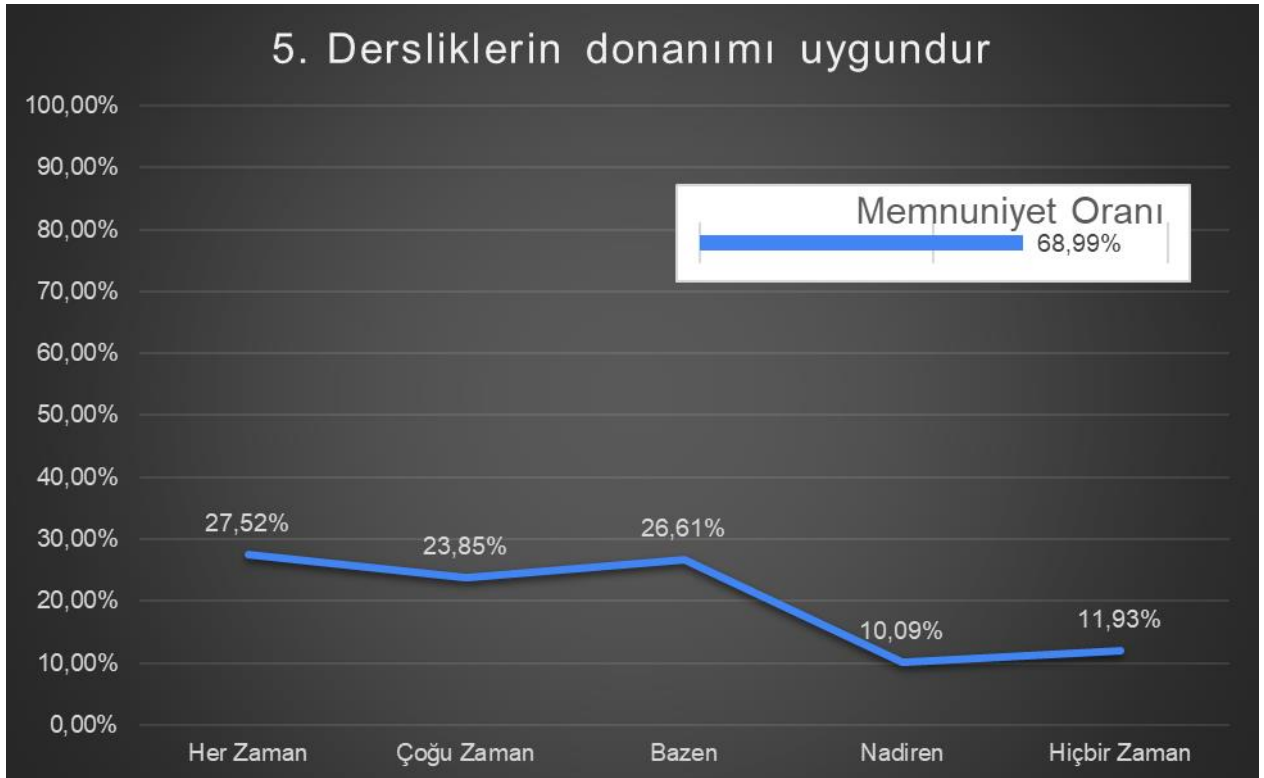

Şekil 6- 5. Soruya ait yüzdeleri cevap dağılımı

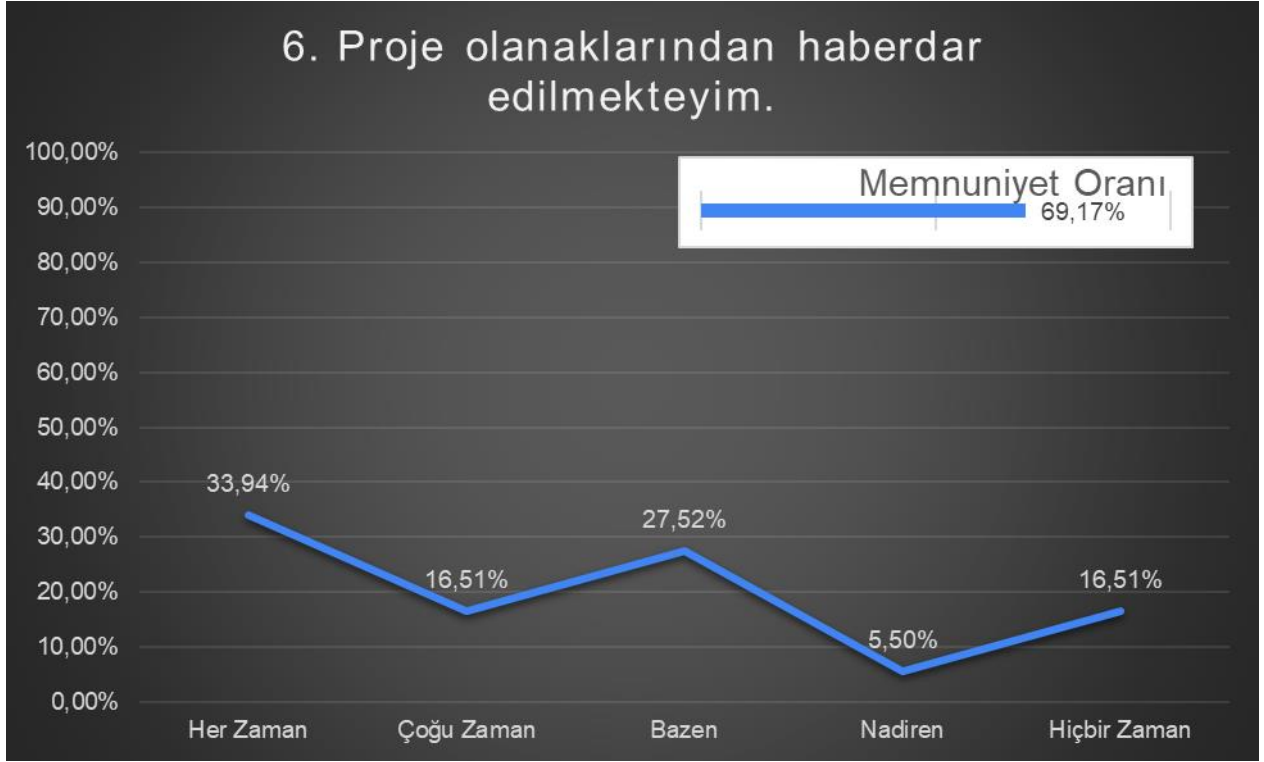

Şekil 7- 6. Soruya ait yüzdeleri cevap dağılımı

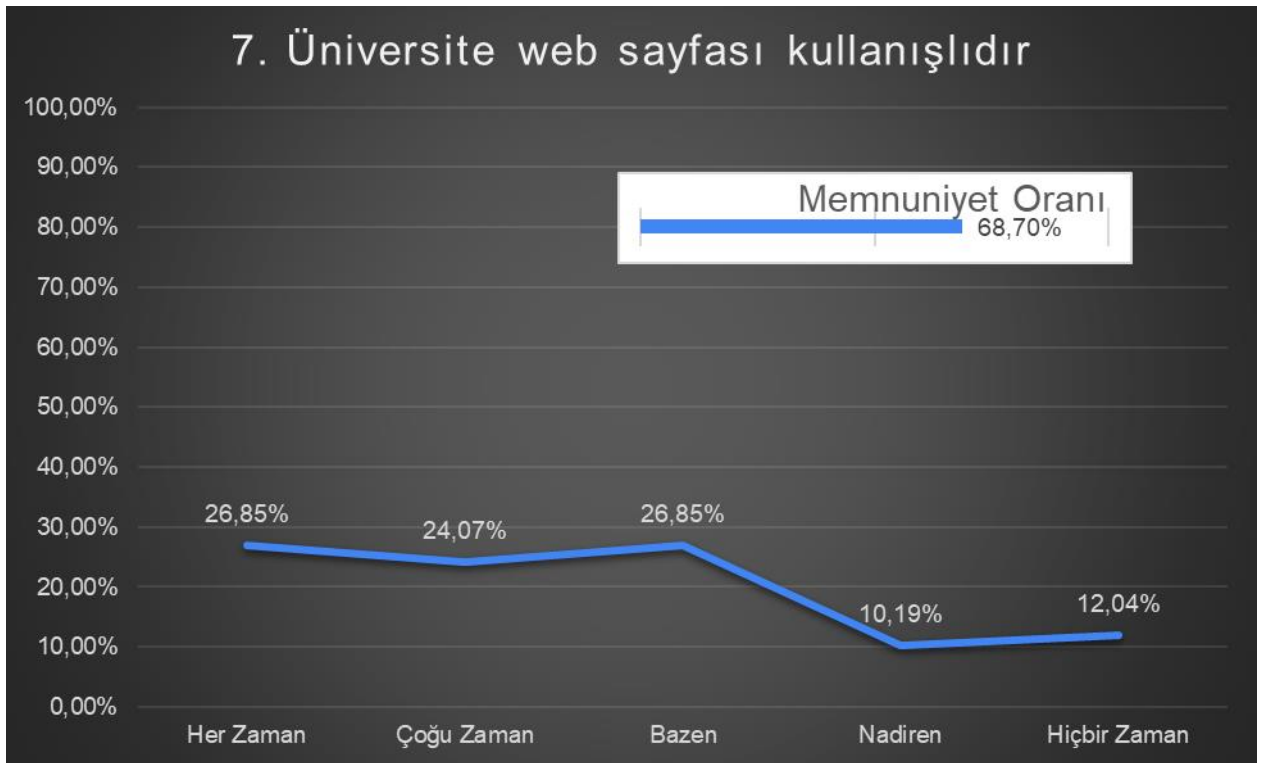

Şekil 8- 7. Soruya ait yüzdeleri cevap dağılımı

8. Öğrencilere temiz ve hijyenik bir ortam sunulmaktadır

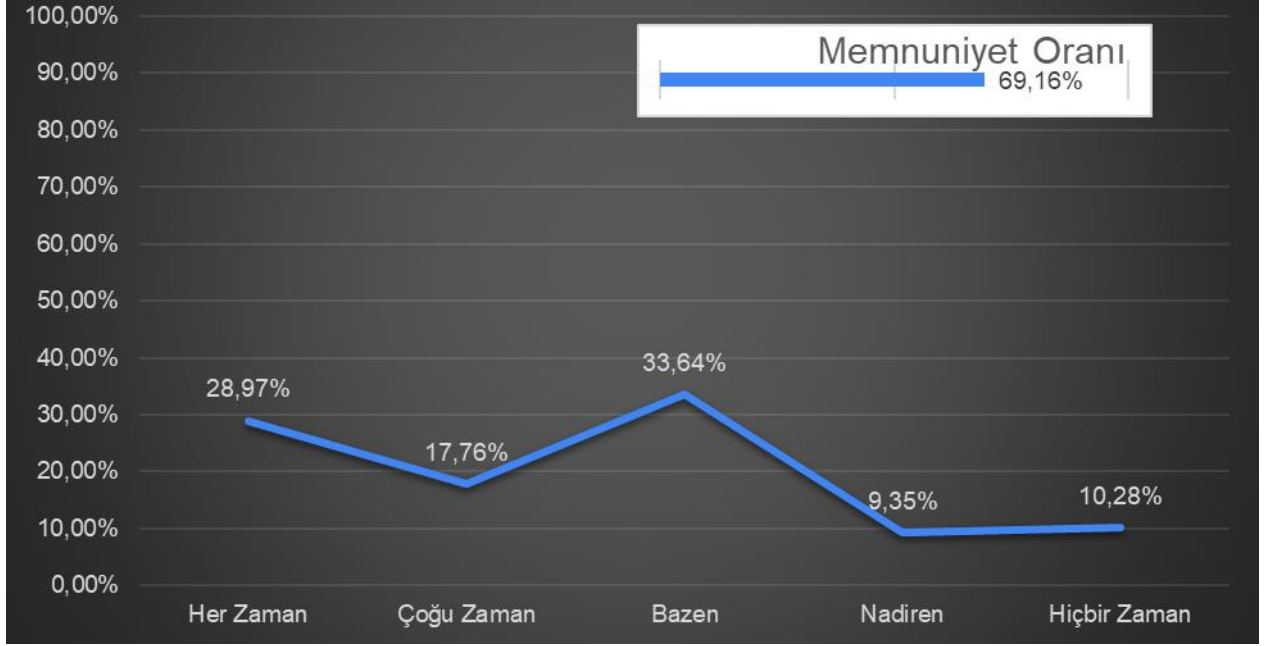

Şekil 9- 8. Soruya ait yüzdeleri cevap dağılımı

9. Öğrenci kulüp etkinlikleri yapılmaktadır.

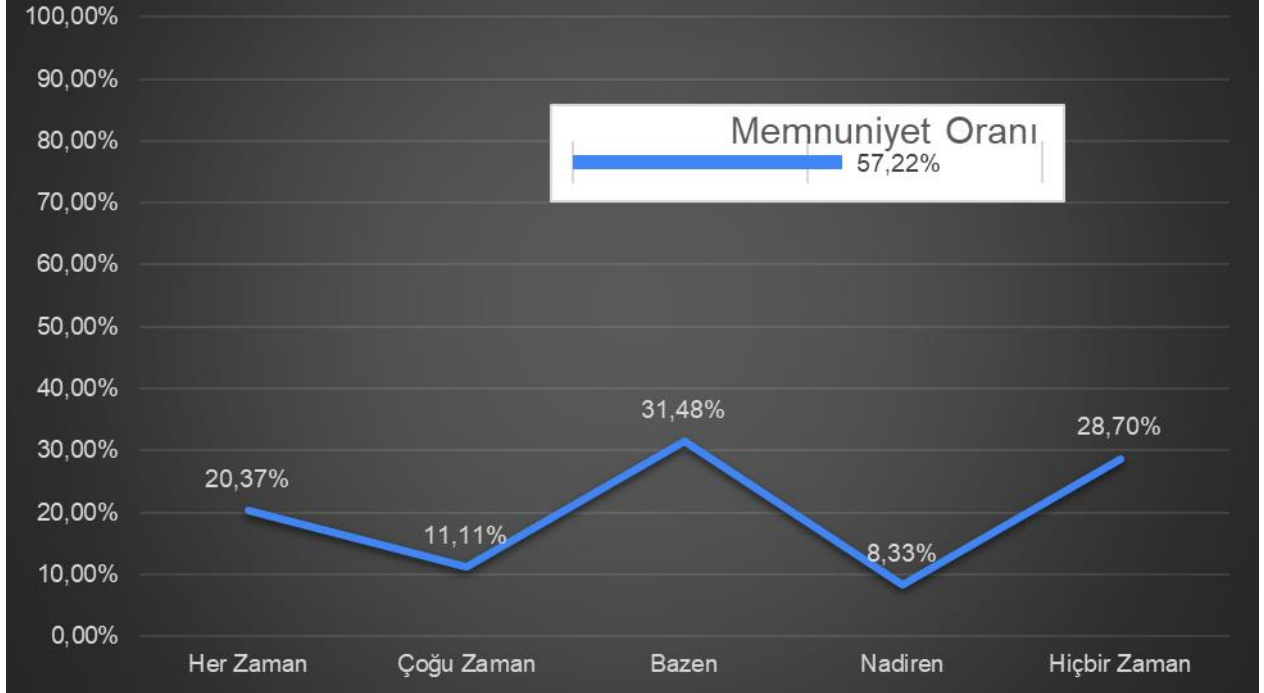

Şekil 10- 9. Soruya ait yüzdeleri cevap dağılımı

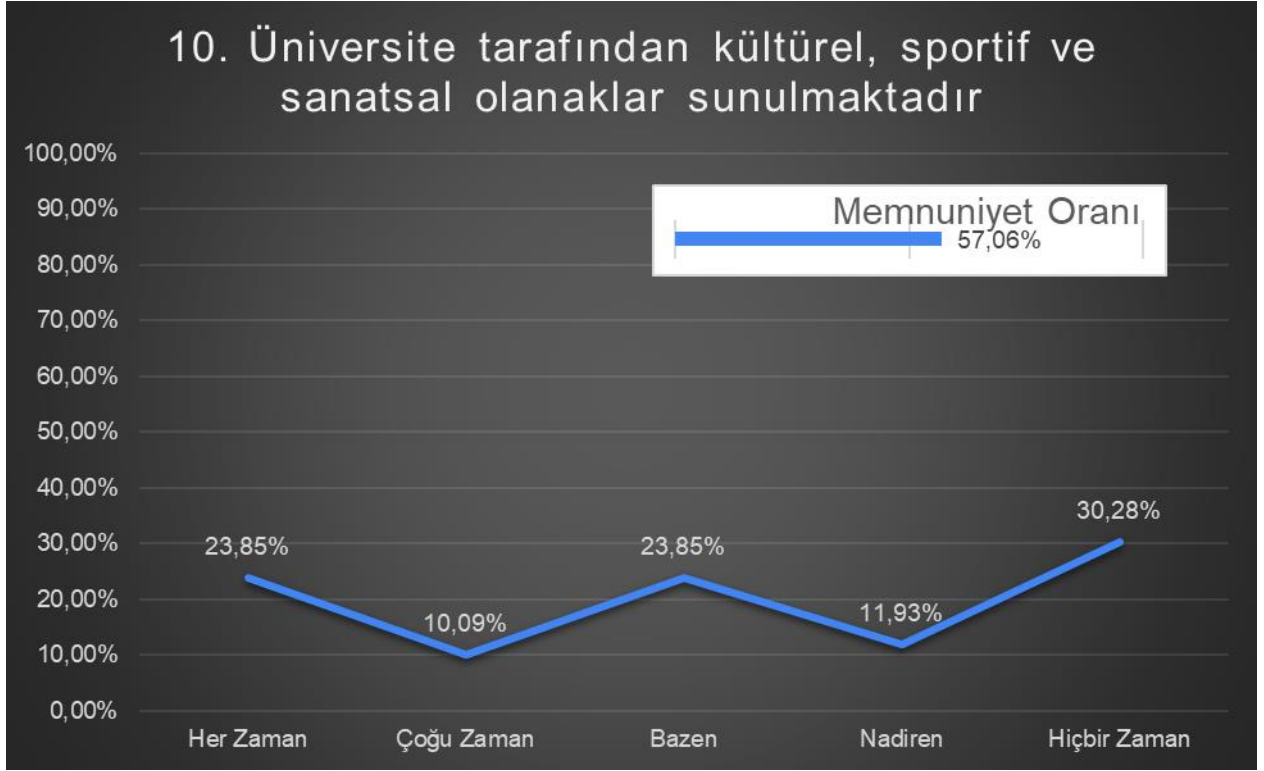

Şekil 11- 10. Soruya ait yüzdeleri cevap dağılımı

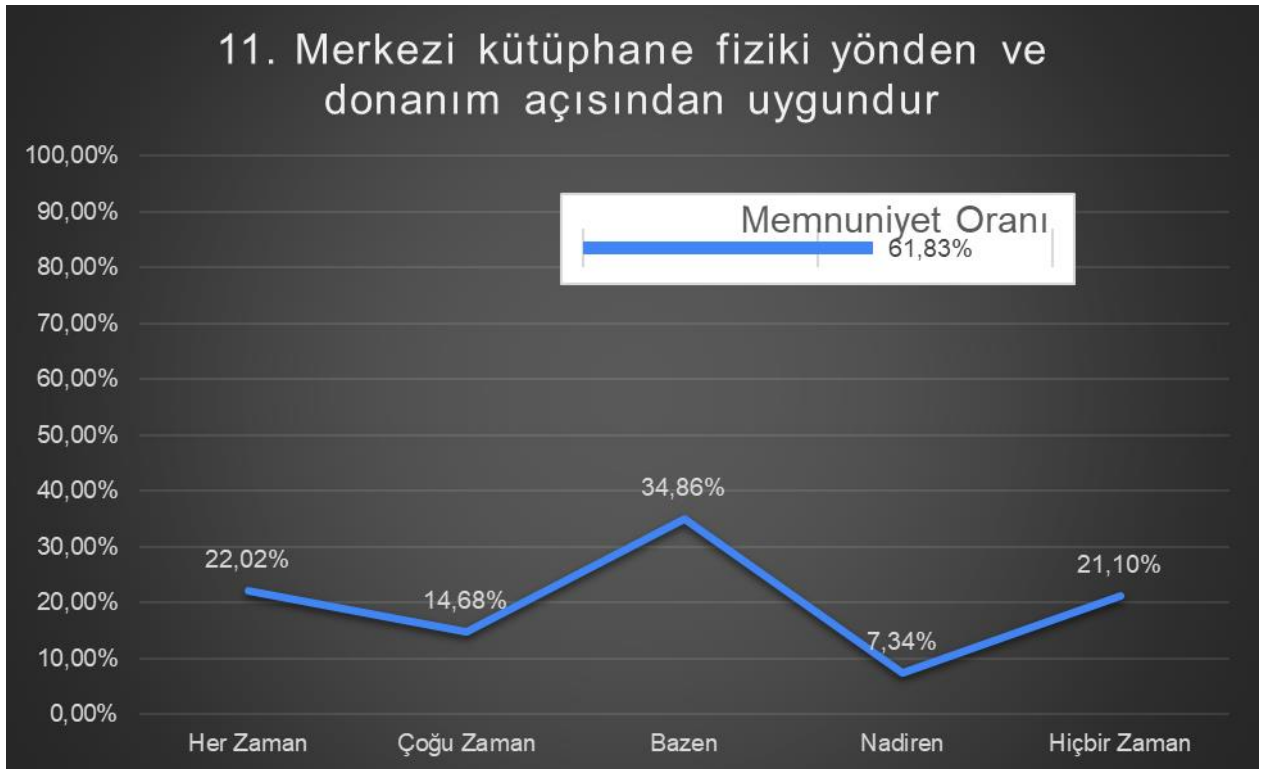

Şekil 12- 11. Soruya ait yüzdeleri cevap dağılımı

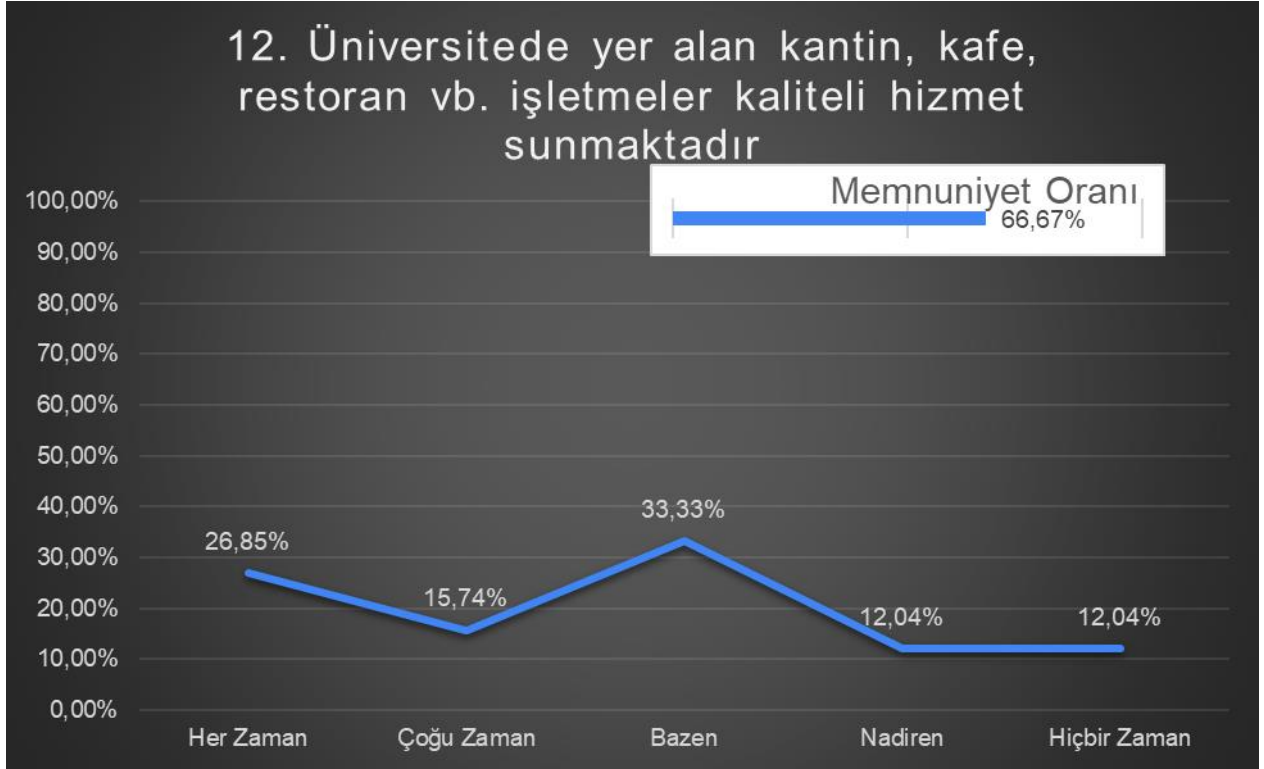

Şekil 13- 12. Soruya ait yüzdeleri cevap dağılımı

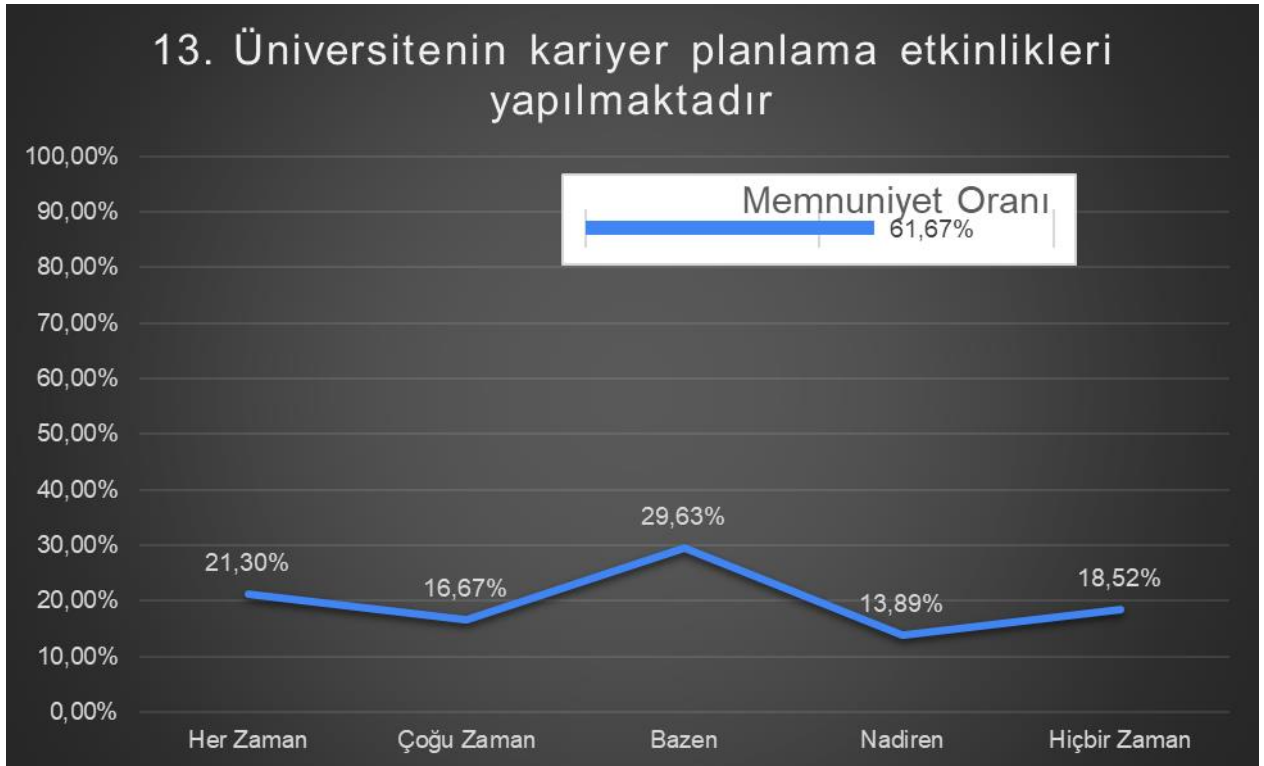

Şekil 14- 13. Soruya ait yüzdeleri cevap dağılımı

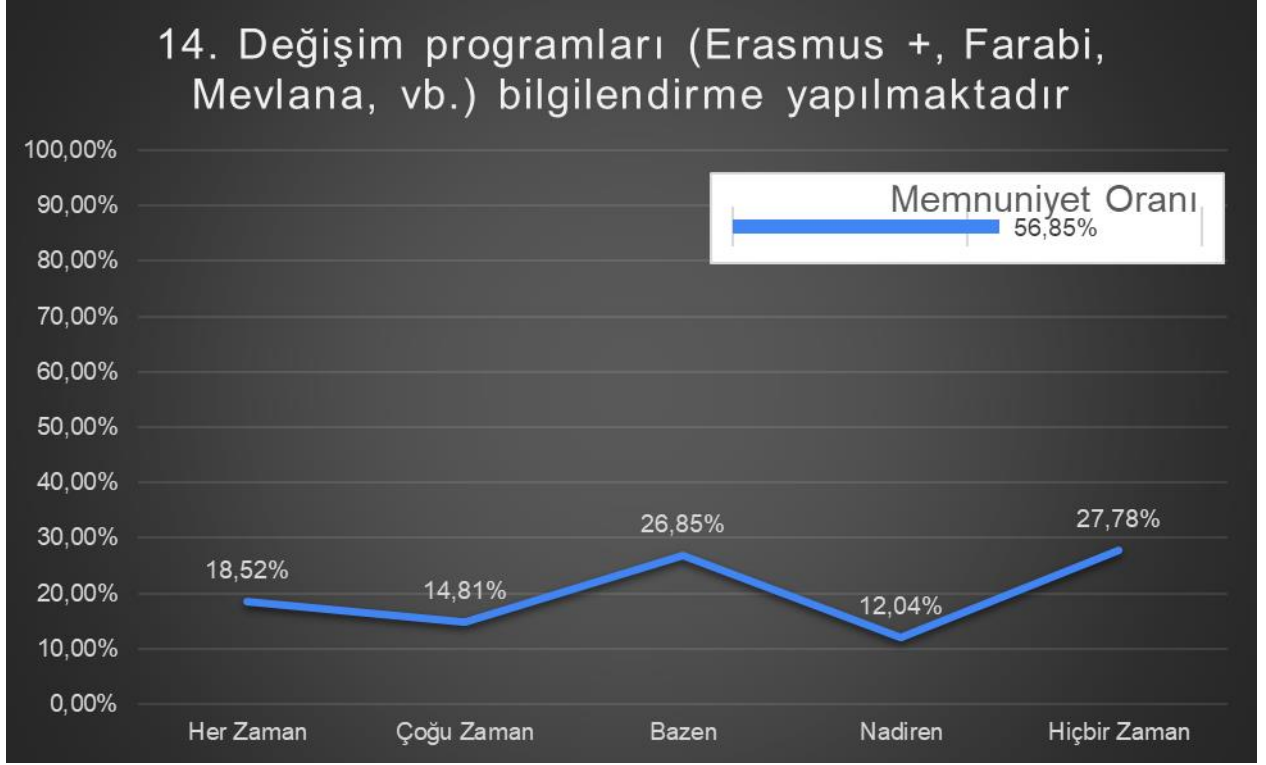

Şekil 15- 14. Soruya ait yüzdeleri cevap dağılımı

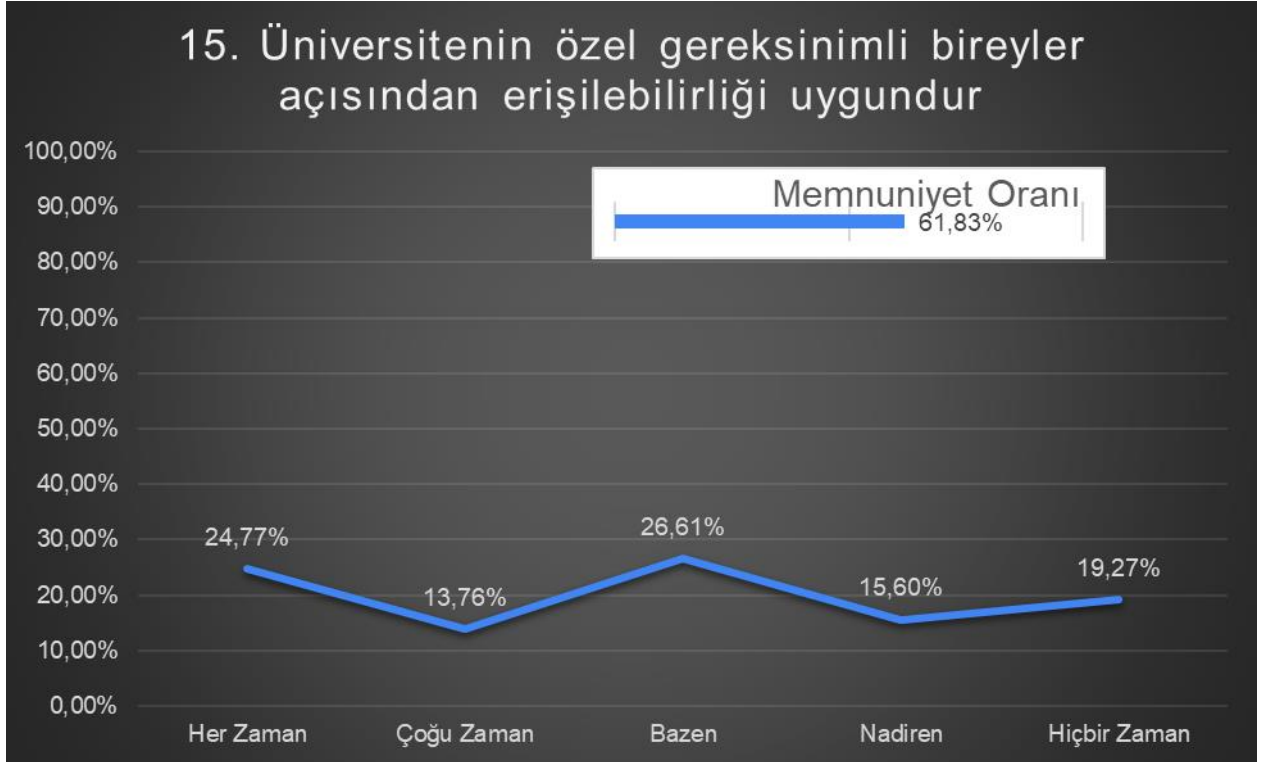

Şekil 16- 15. Soruya ait yüzdeleri cevap dağılımı

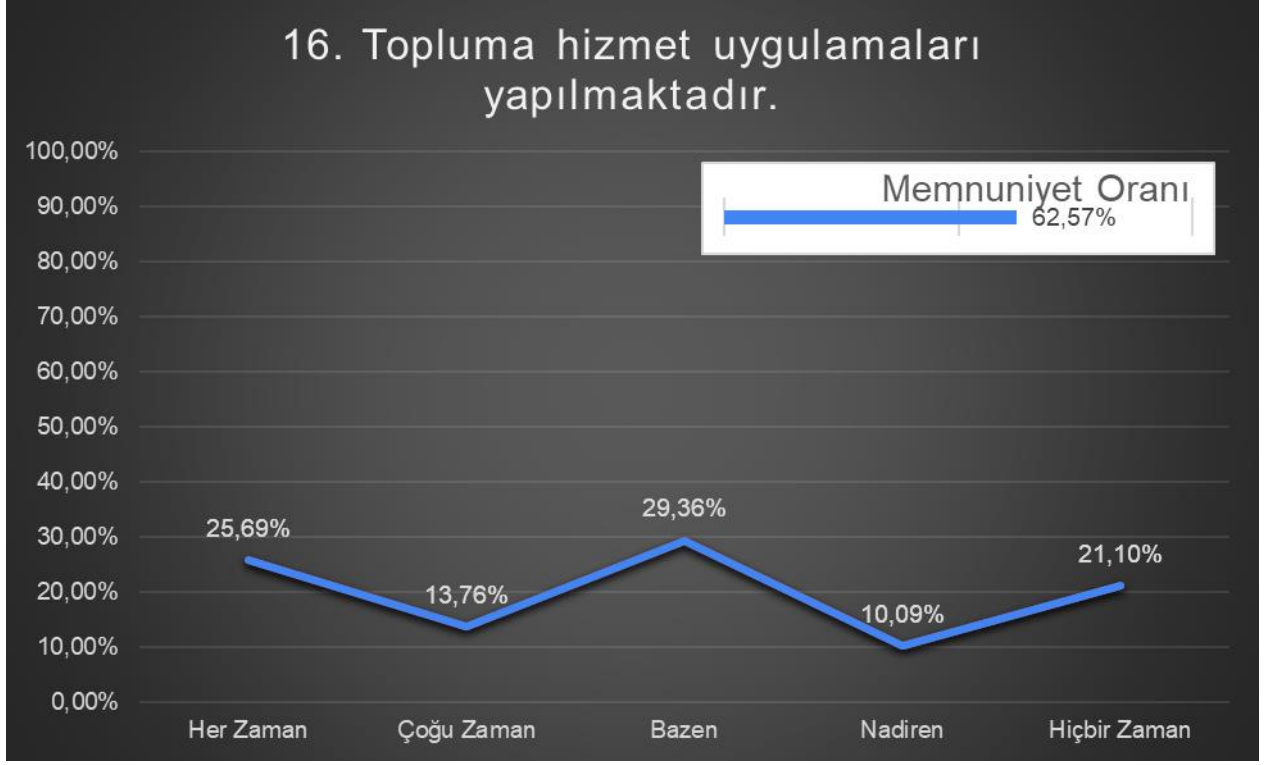

Şekil 17- 16. Soruya ait yüzdeleri cevap dağılımı

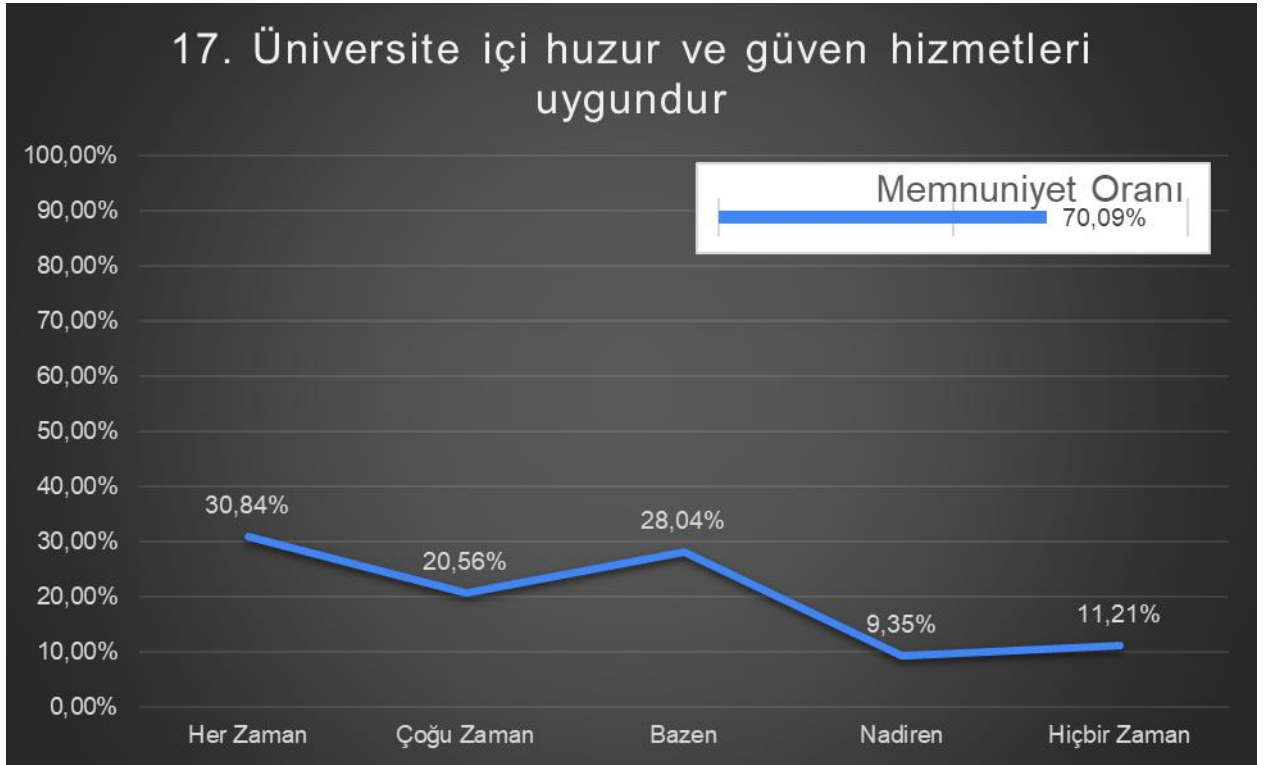

Şekil 18- 17. Soruya ait yüzdeleri cevap dağılımı